

T1_a

55 m²
Lugar de Garagem - 09
Norte, Nascente

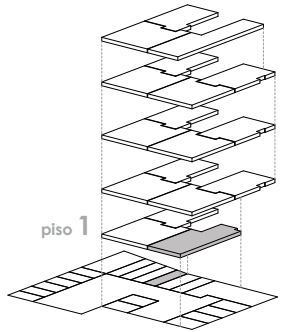

Síntese de Acabamentos

_Arranjos Exteriores

Áreas ajardinadas com relva natural, espécies características da região e godo. Passeios exteriores em betonilha esquadrelada e guias em granito. Pavimentos de acessos pedonais e viários em mármore Bateig. Rampa automóvel e área de estacionamento exterior com acabamento em pavê 100% permeável, rematados com lancis de betão pigmentados. Rega automática em todos os espaços exteriores. Iluminação pontual de toda a área exterior do edifício e muros de vedação.

_Áreas Interiores / Acessos comuns

Pavimento em Mármore Estremoz "Pele de Tigre". Paredes revestidas a Mármore Estremoz "Pele de Tigre" ou MDF hidrófugo lacado a branco. Tectos em gesso cartonado com iluminação led embutida. Elevador de 8 pessoas, com pavimento em Mármore Estremoz, e paredes revestidas a Aço Inox Escovado e Espelho Cristal. Portas de Intrusão de acesso às fracções da marca Porseg/Fichet, com Kit de atenuação acústica.

_Áreas Interiores / Apartamentos

Pavimentos em soalho de madeira de Carvalho, com 5% de brilho. Rodapé embutido em MDF hidrófugo lacado a branco e acabamento Matte. Paredes revestidas a reboco estanhado e pintadas com tintas Robbialac e acabamento Matte. Armários e Apainelados em MDF hidrófugo lacado a branco ou folheado a folha de Nogueira, ambos com acabamento Matte. Tectos falsos em gesso cartonado com acabamento estanhado e pintado, ou MDF folheado a folha de Nogueira com acabamento Matte.

Cozinhas: Armários de cozinha com ilhargas exteriores em MDF Hidrófugo lacado a branco. Lava Loiça branco da marca Schock. Tampo em Silestone branco e fundos de parede em cerâmico Cerbran 10cm x 10cm. Electrodomésticos incluídos: Placa de Indução, exaustor oculto, frigorífico combinado integrado, forno com micro-ondas, Máquina de Lavar Loiça e Máquina de Lavar e Secar Roupas.

Casas de Banho: Pavimento e paredes em Mármore Ibiza polido. Espelho embutido com iluminação. Móvel suspenso com Lavatório Duravit de pousar. Sanita e Bidé suspensos da marca Duravit. Misturadoras da marca Fantini. Bases de Chuveiro rebaixadas da marca Duravit e resguardo em Mármore Branco Ibiza e vidro temperado.

_Equipamentos Gerais

Classificação energética A para todas as fracções.

Painéis Solares Térmicos de circulação forçada em sistema individual por apartamento.

Painel Fotovoltaico de apoio às áreas comuns do edifício.

Caixilharias de alumínio da marca Technal com ruptura térmica e perfil oculto, vidros de baixa transmissão térmica da Saint Gobain.

Ar condicionado por condutas com unidades independentes para cada fracção (Daikin).

Pré-instalação de alarme e de domótica para todas as fracções.

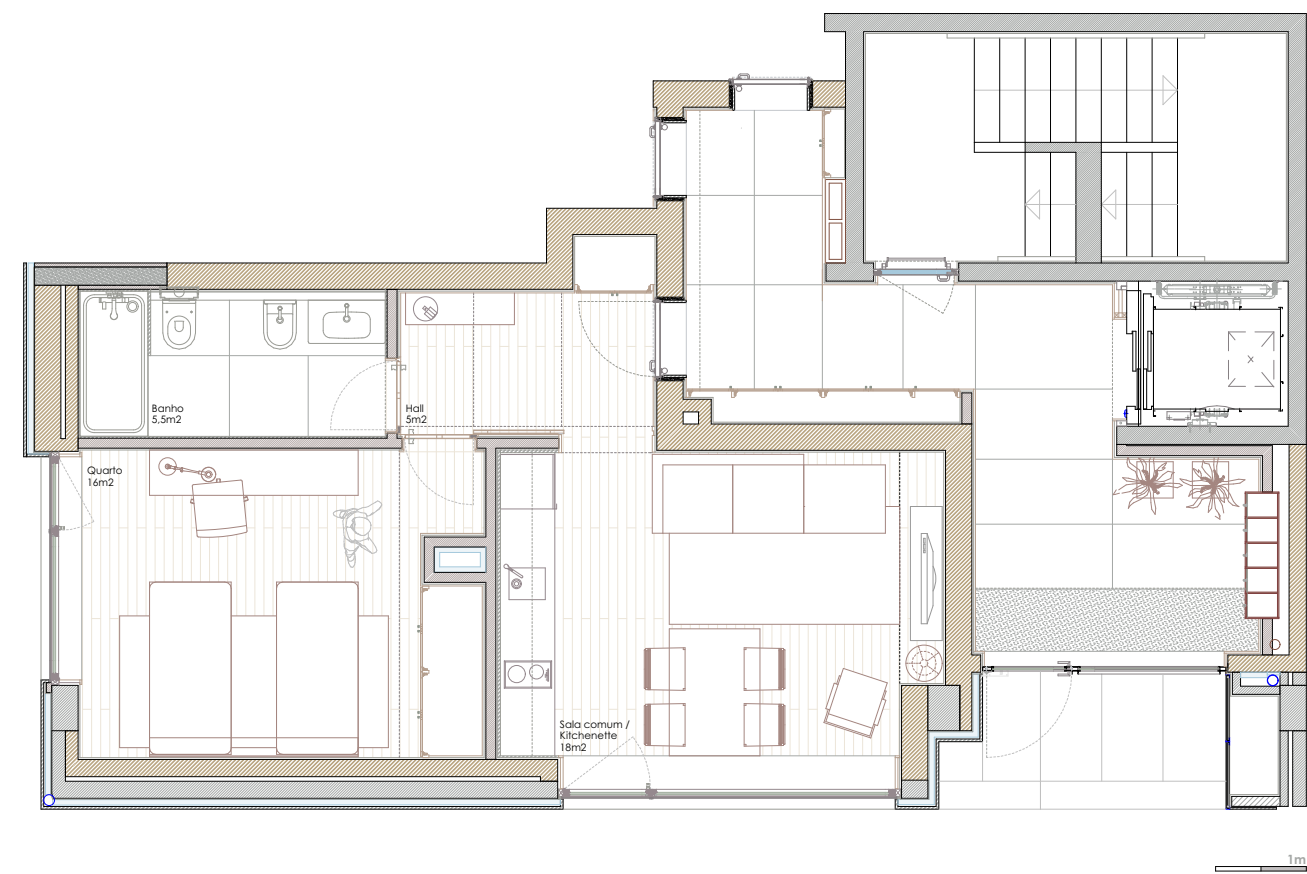

LOGIN
foz

T1_b

60 m²
Lugar de Garagem - 18
Sul, Nascente

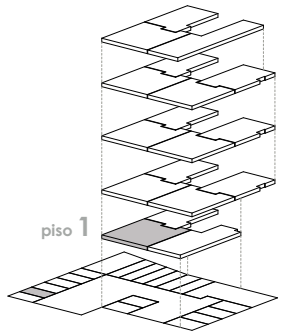

Síntese de Acabamentos

_Arranjos Exteriores

Áreas ajardinadas com relva natural, espécies características da região e godo. Passeios exteriores em betonilha esquadrelada e guias em granito. Pavimentos de acessos pedonais e viários em mármore Bateig. Rampa automóvel e área de estacionamento exterior com acabamento em pavê 100% permeável, rematados com lancis de betão pigmentados. Rega automática em todos os espaços exteriores. Iluminação pontual de toda a área exterior do edifício e muros de vedação.

_Áreas Interiores / Acessos comuns

Pavimento em Mármore Estremoz "Pele de Tigre". Paredes revestidas a Mármore Estremoz "Pele de Tigre" ou MDF hidrófugo lacado a branco. Tectos em gesso cartonado com iluminação led embutida. Elevador de 8 pessoas, com pavimento em Mármore Estremoz, e paredes revestidas a Aço Inox Escovado e Espelho Cristal. Portas de Intrusão de acesso às fracções da marca Porseg/Fichet, com Kit de atenuação acústica.

_Áreas Interiores / Apartamentos

Pavimentos em soalho de madeira de Carvalho, com 5% de brilho. Rodapé embutido em MDF hidrófugo lacado a branco e acabamento Matte. Paredes revestidas a reboco estanhado e pintadas com tintas Robbialac e acabamento Matte. Armários e Apainelados em MDF hidrófugo lacado a branco ou folheado a folha de Nogueira, ambos com acabamento Matte. Tectos falsos em gesso cartonado com acabamento estanhado e pintado, ou MDF folheado a folha de Nogueira com acabamento Matte.

Cozinhas: Armários de cozinha com ilhargas exteriores em MDF Hidrófugo lacado a branco. Lava Louça branco da marca Schock. Tampo em Silestone branco e fundos de parede em cerâmico Cerbran 10cm x 10cm. Electrodomésticos incluídos: Placa de Indução, exaustor oculto, frigorífico combinado integrado, forno com micro-ondas, Máquina de Lavar Louça e Máquina de Lavar e Secar Roupas.

Casas de Banho: Pavimento e paredes em Mármore Ibiza polido. Espelho embutido com iluminação. Móvel suspenso com Lavatório Duravit de pousar. Sanita e Bidé suspensos da marca Duravit. Misturadoras da marca Fantini. Bases de Chuveiro rebaixadas da marca Duravit e resguardo em Mármore Branco Ibiza e vidro temperado.

_Equipamentos Gerais

Classificação energética A para todas as fracções.

Painéis Solares Térmicos de circulação forçada em sistema individual por apartamento.

Painel Fotovoltaico de apoio às áreas comuns do edifício.

Caixilharias de alumínio da marca Technal com ruptura térmica e perfil oculto, vidros de baixa transmissão térmica da Saint Gobain.

Ar condicionado por condutas com unidades independentes para cada fracção (Daikin).

Pré-instalação de alarme e de domótica para todas as fracções.

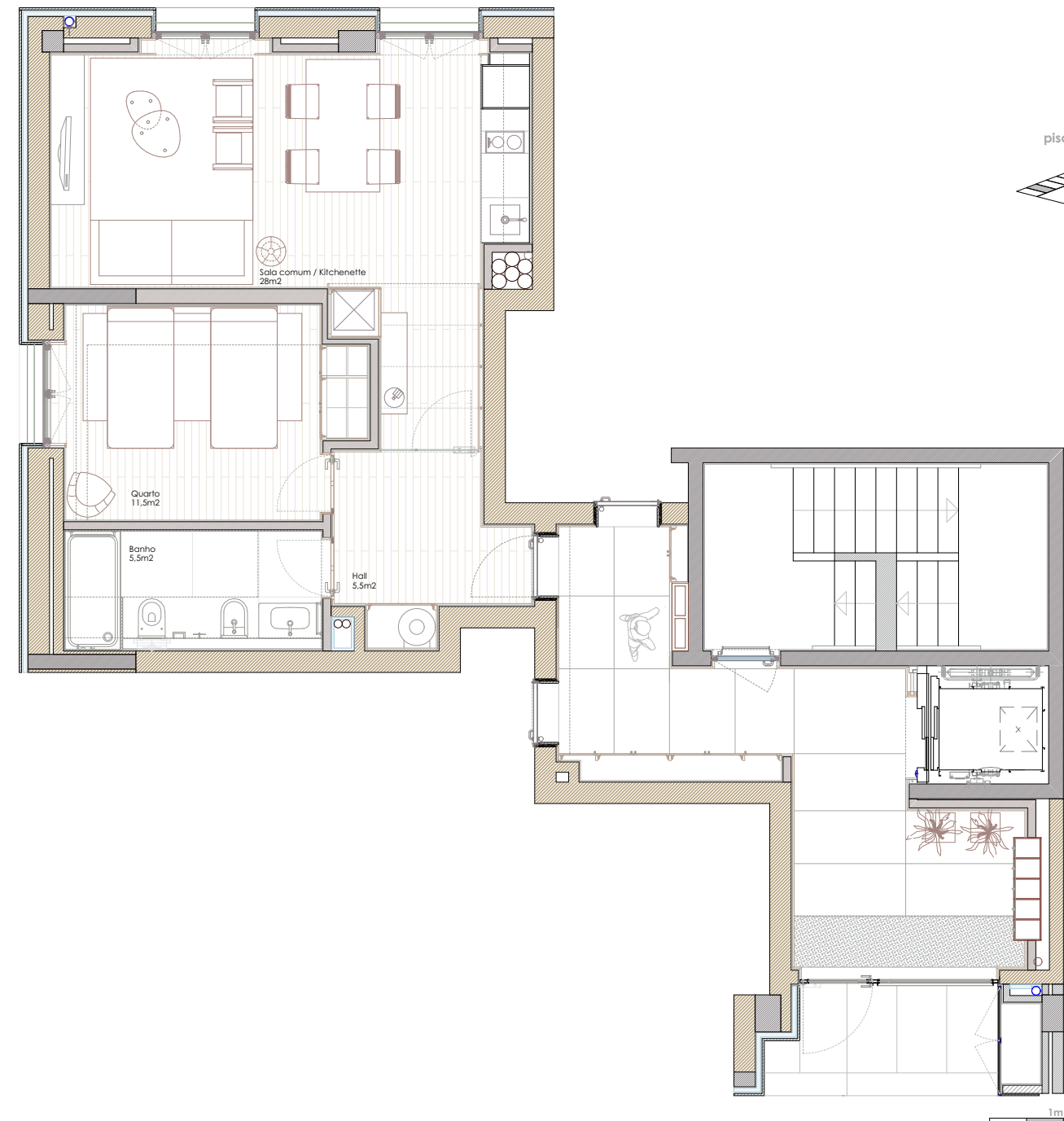

LOGIN
foz

T1_c

48 m²
Lugar de Garagem - 10
Sul

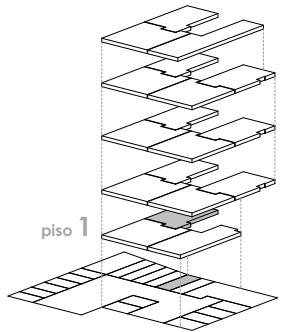

Síntese de Acabamentos

_Arranjos Exteriores

Áreas ajardinadas com relva natural, espécies características da região e godo. Passeios exteriores em betonilha esquadrelada e guias em granito. Pavimentos de acessos pedonais e viários em mármore Bateig. Rampa automóvel e área de estacionamento exterior com acabamento em pavê 100% permeável, rematados com lancis de betão pigmentados. Rega automática em todos os espaços exteriores. Iluminação pontual de toda a área exterior do edifício e muros de vedação.

_Áreas Interiores / Acessos comuns

Pavimento em Mármore Estremoz "Pele de Tigre". Paredes revestidas a Mármore Estremoz "Pele de Tigre" ou MDF hidrófugo lacado a branco. Tectos em gesso cartonado com iluminação led embutida. Elevador de 8 pessoas, com pavimento em Mármore Estremoz, e paredes revestidas a Aço Inox Escovado e Espelho Cristal. Portas de Intrusão de acesso às fracções da marca Porseg/Fichet, com Kit de atenuação acústica.

_Áreas Interiores / Apartamentos

Pavimentos em soalho de madeira de Carvalho, com 5% de brilho. Rodapé embutido em MDF hidrófugo lacado a branco e acabamento Matte. Paredes revestidas a reboco estanhado e pintadas com tintas Robbialac e acabamento Matte. Armários e Apainelados em MDF hidrófugo lacado a branco ou folheado a folha de Nogueira, ambos com acabamento Matte. Tectos falsos em gesso cartonado com acabamento estanhado e pintado, ou MDF folheado a folha de Nogueira com acabamento Matte.

Cozinhas: Armários de cozinha com ilhargas exteriores em MDF Hidrófugo lacado a branco. Lava Louça branco da marca Schock. Tampo em Silestone branco e fundos de parede em cerâmico Cerbran 10cm x 10cm. Electrodomésticos incluídos: Placa de Indução, exaustor oculto, frigorífico combinado integrado, forno com micro-ondas, Máquina de Lavar Louça e Máquina de Lavar e Secar Roupas.

Casas de Banho: Pavimento e paredes em Mármore Ibiza polido. Espelho embutido com iluminação. Móvel suspenso com Lavatório Duravit de pousar. Sanita e Bidé suspensos da marca Duravit. Misturadoras da marca Fantini. Bases de Chuveiro rebaixadas da marca Duravit e resguardo em Mármore Branco Ibiza e vidro temperado.

_Equipamentos Gerais

Classificação energética A para todas as fracções.

Painéis Solares Térmicos de circulação forçada em sistema individual por apartamento.

Painel Fotovoltaico de apoio às áreas comuns do edifício.

Caixilharias de alumínio da marca Technal com ruptura térmica e perfil oculto, vidros de baixa transmissão térmica da Saint Gobain.

Ar condicionado por condutas com unidades independentes para cada fracção (Daikin).

Pré-instalação de alarme e de domótica para todas as fracções.

LOGIN
foz

T1_d

52 m2
Lugar de Garagem - 13
Norte

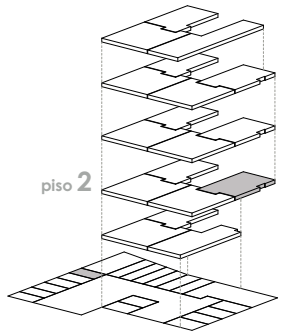

Síntese de Acabamentos

_Arranjos Exteriores

Áreas ajardinadas com relva natural, espécies características da região e godo. Passeios exteriores em betonilha esquadrelada e guias em granito. Pavimentos de acessos pedonais e viários em mármore Bateig. Rampa automóvel e área de estacionamento exterior com acabamento em pavê 100% permeável, rematados com lancis de betão pigmentados. Rega automática em todos os espaços exteriores. Iluminação pontual de toda a área exterior do edifício e muros de vedação.

_Áreas Interiores / Acessos comuns

Pavimento em Mármore Estremoz "Pele de Tigre". Paredes revestidas a Mármore Estremoz "Pele de Tigre" ou MDF hidrófugo lacado a branco. Tectos em gesso cartonado com iluminação led embutida. Elevador de 8 pessoas, com pavimento em Mármore Estremoz, e paredes revestidas a Aço Inox Escovado e Espelho Cristal. Portas de Intrusão de acesso às fracções da marca Porseg/Fichet, com Kit de atenuação acústica.

_Áreas Interiores / Apartamentos

Pavimentos em soalho de madeira de Carvalho, com 5% de brilho. Rodapé embutido em MDF hidrófugo lacado a branco e acabamento Matte. Paredes revestidas a reboco estanhado e pintadas com tintas Robbialac e acabamento Matte. Armários e Apainelados em MDF hidrófugo lacado a branco ou folheado a folha de Nogueira, ambos com acabamento Matte. Tectos falsos em gesso cartonado com acabamento estanhado e pintado, ou MDF folheado a folha de Nogueira com acabamento Matte.

Cozinhas: Armários de cozinha com ilhargas exteriores em MDF Hidrófugo lacado a branco. Lava Loiça branco da marca Schock. Tampo em Silestone branco e fundos de parede em cerâmico Cerbran 10cm x 10cm. Electrodomésticos incluídos: Placa de Indução, exaustor oculto, frigorífico combinado integrado, forno com micro-ondas, Máquina de Lavar Loiça e Máquina de Lavar e Secar Roupas. Casas de Banho: Pavimento e paredes em Mármore Ibiza polido. Espelho embutido com iluminação. Móvel suspenso com Lavatório Duravit de pousar. Sanita e Bidé suspensos da marca Duravit. Misturadoras da marca Fantini. Bases de Chuveiro rebaixadas da marca Duravit e resguardo em Mármore Branco Ibiza e vidro temperado.

_Equipamentos Gerais

Classificação energética A para todas as fracções. Painéis Solares Térmicos de circulação forçada em sistema individual por apartamento. Painel Fotovoltaico de apoio às áreas comuns do edifício. Caixilharias de alumínio da marca Technal com ruptura térmica e perfil oculto, vidros de baixa transmissão térmica da Saint Gobain. Ar condicionado por condutas com unidades independentes para cada fracção (Daikin). Pré-instalação de alarme e de domótica para todas as fracções.



LOGIN
foz

T1_e

60 m²
Lugar de Garagem - 15
Norte, Nascente

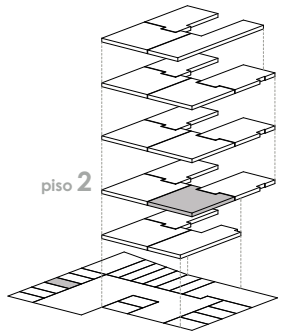

Síntese de Acabamentos

_Arranjos Exteriores

Áreas ajardinadas com relva natural, espécies características da região e godo. Passeios exteriores em betonilha esquadrelada e guias em granito. Pavimentos de acessos pedonais e viários em mármore Bateig. Rampa automóvel e área de estacionamento exterior com acabamento em pavê 100% permeável, rematados com lancis de betão pigmentados. Rega automática em todos os espaços exteriores. Iluminação pontual de toda a área exterior do edifício e muros de vedação.

_Áreas Interiores / Acessos comuns

Pavimento em Mármore Estremoz "Pele de Tigre". Paredes revestidas a Mármore Estremoz "Pele de Tigre" ou MDF hidrófugo lacado a branco. Tectos em gesso cartonado com iluminação led embutida. Elevador de 8 pessoas, com pavimento em Mármore Estremoz, e paredes revestidas a Aço Inox Escovado e Espelho Cristal. Portas de Intrusão de acesso às fracções da marca Porseg/Fichet, com Kit de atenuação acústica.

_Áreas Interiores / Apartamentos

Pavimentos em soalho de madeira de Carvalho, com 5% de brilho. Rodapé embutido em MDF hidrófugo lacado a branco e acabamento Matte. Paredes revestidas a reboco estanhado e pintadas com tintas Robbialac e acabamento Matte. Armários e Apainelados em MDF hidrófugo lacado a branco ou folheado a folha de Nogueira, ambos com acabamento Matte. Tectos falsos em gesso cartonado com acabamento estanhado e pintado, ou MDF folheado a folha de Nogueira com acabamento Matte.

Cozinhas: Armários de cozinha com ilhargas exteriores em MDF Hidrófugo lacado a branco. Lava Loiça branco da marca Schock. Tampo em Silestone branco e fundos de parede em cerâmico Cerbran 10cm x 10cm. Electrodomésticos incluídos: Placa de Indução, exaustor oculto, frigorífico combinado integrado, forno com micro-ondas, Máquina de Lavar Loiça e Máquina de Lavar e Secar Roupas. Casas de Banho: Pavimento e paredes em Mármore Ibiza polido. Espelho embutido com iluminação. Móvel suspenso com Lavatório Duravit de pousar. Sanita e Bidé suspensos da marca Duravit. Misturadoras da marca Fantini. Bases de Chuveiro rebaixadas da marca Duravit e resguardo em Mármore Branco Ibiza e vidro temperado.

_Equipamentos Gerais

Classificação energética A para todas as fracções. Painéis Solares Térmicos de circulação forçada em sistema individual por apartamento. Painel Fotovoltaico de apoio às áreas comuns do edifício. Caixilharias de alumínio da marca Technal com ruptura térmica e perfil oculto, vidros de baixa transmissão térmica da Saint Gobain. Ar condicionado por condutas com unidades independentes para cada fracção (Daikin). Pré-instalação de alarme e de domótica para todas as fracções.



LOGIN
foz

T1_f

60 m²
Lugar de Garagem - 14
Sul, Nascente

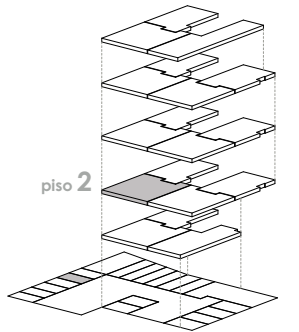

Síntese de Acabamentos

_Arranjos Exteriores

Áreas ajardinadas com relva natural, espécies características da região e godo. Passeios exteriores em betonilha esquadrelada e guias em granito. Pavimentos de acessos pedonais e viários em mármore Bateig. Rampa automóvel e área de estacionamento exterior com acabamento em pavê 100% permeável, rematados com lancis de betão pigmentados. Rega automática em todos os espaços exteriores. Iluminação pontual de toda a área exterior do edifício e muros de vedação.

_Áreas Interiores / Acessos comuns

Pavimento em Mármore Estremoz "Pele de Tigre". Paredes revestidas a Mármore Estremoz "Pele de Tigre" ou MDF hidrófugo lacado a branco. Tectos em gesso cartonado com iluminação led embutida. Elevador de 8 pessoas, com pavimento em Mármore Estremoz, e paredes revestidas a Aço Inox Escovado e Espelho Cristal. Portas de Intrusão de acesso às fracções da marca Porseg/Fichet, com Kit de atenuação acústica.

_Áreas Interiores / Apartamentos

Pavimentos em soalho de madeira de Carvalho, com 5% de brilho. Rodapé embutido em MDF hidrófugo lacado a branco e acabamento Matte. Paredes revestidas a reboco estanhado e pintadas com tintas Robbialac e acabamento Matte. Armários e Apainelados em MDF hidrófugo lacado a branco ou folheado a folha de Nogueira, ambos com acabamento Matte. Tectos falsos em gesso cartonado com acabamento estanhado e pintado, ou MDF folheado a folha de Nogueira com acabamento Matte.

Cozinhas: Armários de cozinha com ilhargas exteriores em MDF Hidrófugo lacado a branco. Lava Louças branco da marca Schock. Tampo em Silestone branco e fundos de parede em cerâmico Cerbran 10cm x 10cm. Electrodomésticos incluídos: Placa de Indução, exaustor oculto, frigorífico combinado integrado, forno com micro-ondas, Máquina de Lavar Louças e Máquina de Lavar e Secar Roupas.

Casas de Banho: Pavimento e paredes em Mármore Ibiza polido. Espelho embutido com iluminação. Móvel suspenso com Lavatório Duravit de pousar. Sanita e Bidé suspensos da marca Duravit. Misturadoras da marca Fantini. Bases de Chuveiro rebaixadas da marca Duravit e resguardo em Mármore Branco Ibiza e vidro temperado.

_Equipamentos Gerais

Classificação energética A para todas as fracções.

Painéis Solares Térmicos de circulação forçada em sistema individual por apartamento.

Painel Fotovoltaico de apoio às áreas comuns do edifício.

Caixilharias de alumínio da marca Technal com ruptura térmica e perfil oculto, vidros de baixa transmissão térmica da Saint Gobain.

Ar condicionado por condutas com unidades independentes para cada fracção (Daikin).

Pré-instalação de alarme e de domótica para todas as fracções.

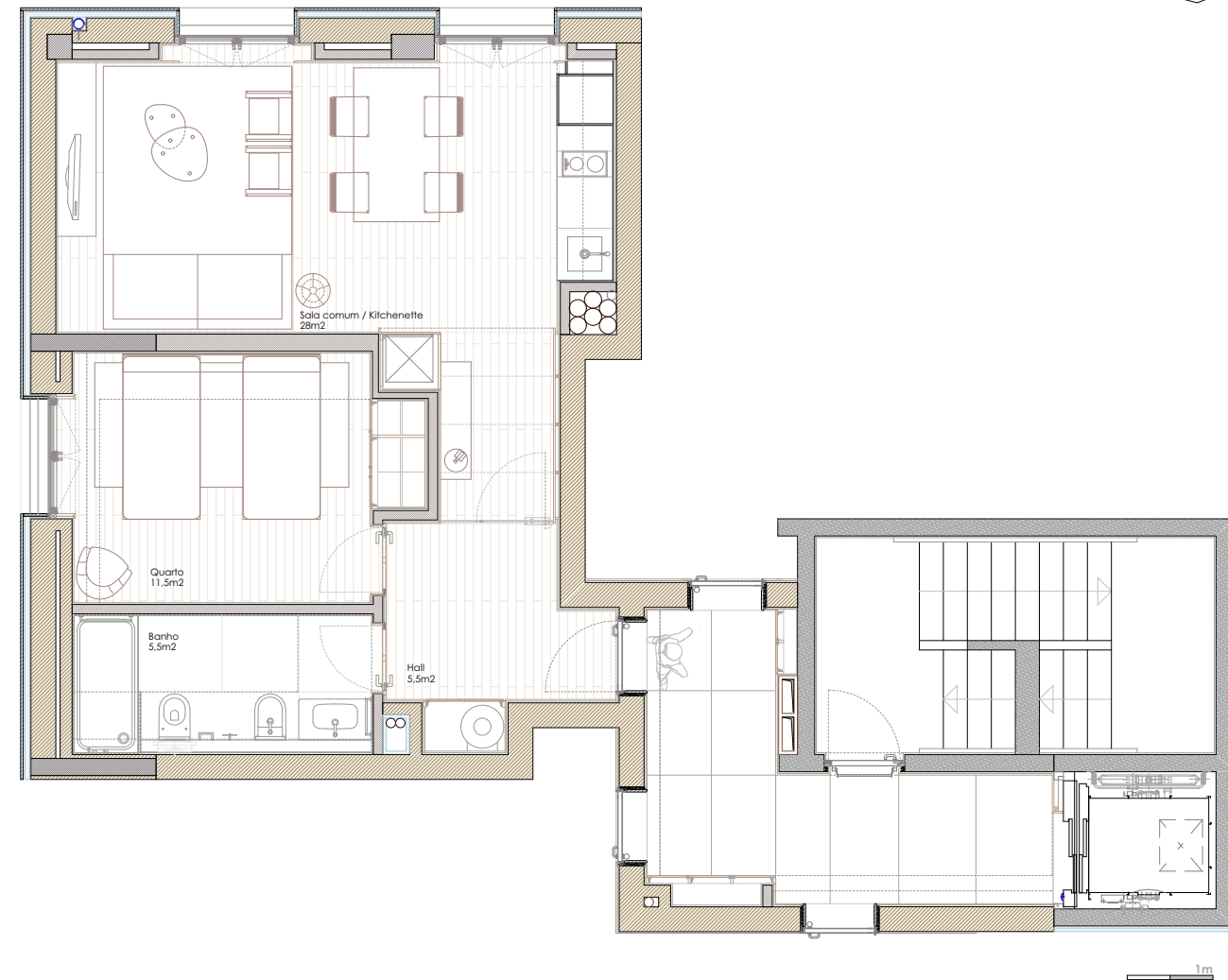

LOGIN
foz

T1_g

48 m²
Lugar de Garagem - 16
Sul

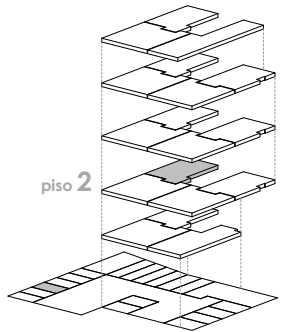

Síntese de Acabamentos

_Arranjos Exteriores

Áreas ajardinadas com relva natural, espécies características da região e godo. Passeios exteriores em betonilha esquadrelada e guias em granito. Pavimentos de acessos pedonais e viários em mármore Bateig. Rampa automóvel e área de estacionamento exterior com acabamento em pavê 100% permeável, rematados com lancis de betão pigmentados. Rega automática em todos os espaços exteriores. Iluminação pontual de toda a área exterior do edifício e muros de vedação.

_Áreas Interiores / Acessos comuns

Pavimento em Mármore Estremoz "Pele de Tigre". Paredes revestidas a Mármore Estremoz "Pele de Tigre" ou MDF hidrófugo lacado a branco. Tectos em gesso cartonado com iluminação led embutida. Elevador de 8 pessoas, com pavimento em Mármore Estremoz, e paredes revestidas a Aço Inox Escovado e Espelho Cristal. Portas de Intrusão de acesso às fracções da marca Porseg/Fichet, com Kit de atenuação acústica.

_Áreas Interiores / Apartamentos

Pavimentos em soalho de madeira de Carvalho, com 5% de brilho. Rodapé embutido em MDF hidrófugo lacado a branco e acabamento Matte. Paredes revestidas a reboco estanhado e pintadas com tintas Robbialac e acabamento Matte. Armários e Apainelados em MDF hidrófugo lacado a branco ou folheado a folha de Nogueira, ambos com acabamento Matte. Tectos falsos em gesso cartonado com acabamento estanhado e pintado, ou MDF folheado a folha de Nogueira com acabamento Matte.

Cozinhas: Armários de cozinha com ilhargas exteriores em MDF Hidrófugo lacado a branco. Lava Louça branco da marca Schock. Tampo em Silestone branco e fundos de parede em cerâmico Cerbran 10cm x 10cm. Electrodomésticos incluídos: Placa de Indução, exaustor oculto, frigorífico combinado integrado, forno com micro-ondas, Máquina de Lavar Louça e Máquina de Lavar e Secar Roupas. Casas de Banho: Pavimento e paredes em Mármore Ibiza polido. Espelho embutido com iluminação. Móvel suspenso com Lavatório Duravit de pousar. Sanita e Bidé suspensos da marca Duravit. Misturadoras da marca Fantini. Bases de Chuveiro rebaixadas da marca Duravit e resguardo em Mármore Branco Ibiza e vidro temperado.

_Equipamentos Gerais

Classificação energética A para todas as fracções. Painéis Solares Térmicos de circulação forçada em sistema individual por apartamento. Painel Fotovoltaico de apoio às áreas comuns do edifício. Caixilharias de alumínio da marca Technal com ruptura térmica e perfil oculto, vidros de baixa transmissão térmica da Saint Gobain. Ar condicionado por condutas com unidades independentes para cada fracção (Daikin). Pré-instalação de alarme e de domótica para todas as fracções.

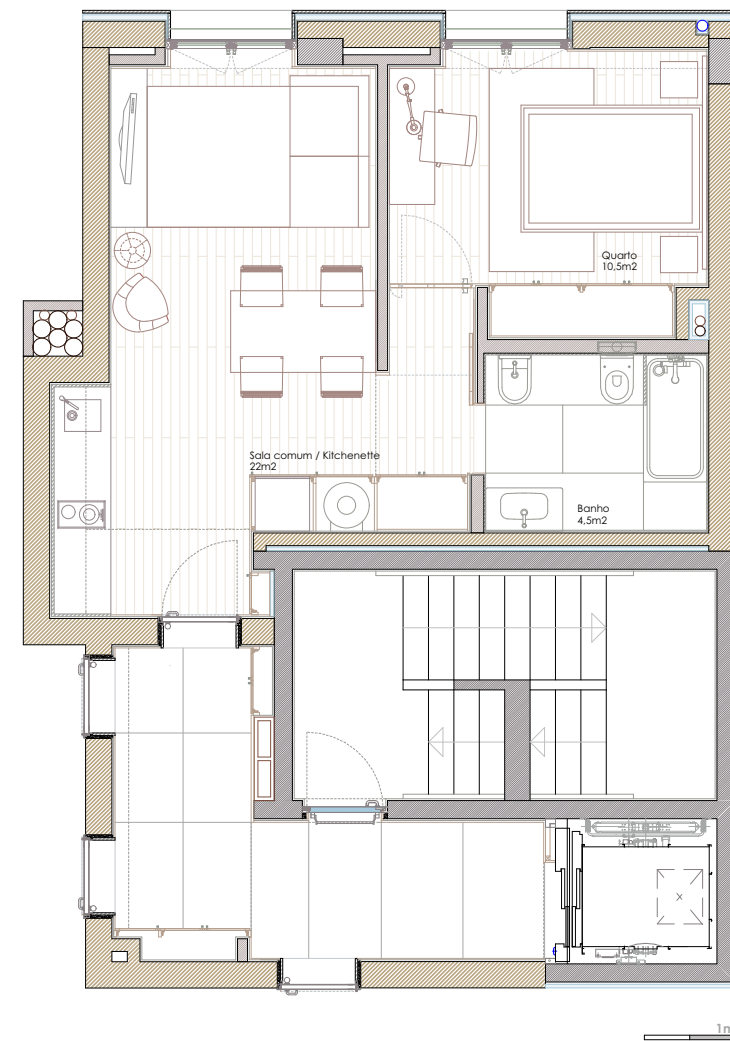

LOGIN
foz

T1_h

52 m2
Lugar de Garagem - 17
Norte

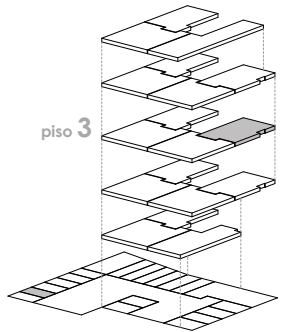

Síntese de Acabamentos

_Arranjos Exteriores

Áreas ajardinadas com relva natural, espécies características da região e godo. Passeios exteriores em betonilha esquadrelada e guias em granito. Pavimentos de acessos pedonais e viários em mármore Bateig. Rampa automóvel e área de estacionamento exterior com acabamento em pavê 100% permeável, rematados com lancis de betão pigmentados. Rega automática em todos os espaços exteriores. Iluminação pontual de toda a área exterior do edifício e muros de vedação.

_Áreas Interiores / Acessos comuns

Pavimento em Mármore Estremoz "Pele de Tigre". Paredes revestidas a Mármore Estremoz "Pele de Tigre" ou MDF hidrófugo lacado a branco. Tectos em gesso cartonado com iluminação led embutida. Elevador de 8 pessoas, com pavimento em Mármore Estremoz, e paredes revestidas a Aço Inox Escovado e Espelho Cristal. Portas de Intrusão de acesso às fracções da marca Porseg/Fichet, com Kit de atenuação acústica.

_Áreas Interiores / Apartamentos

Pavimentos em soalho de madeira de Carvalho, com 5% de brilho. Rodapé embutido em MDF hidrófugo lacado a branco e acabamento Matte. Paredes revestidas a reboco estanhado e pintadas com tintas Robbialac e acabamento Matte. Armários e Apainelados em MDF hidrófugo lacado a branco ou folheado a folha de Nogueira, ambos com acabamento Matte. Tectos falsos em gesso cartonado com acabamento estanhado e pintado, ou MDF folheado a folha de Nogueira com acabamento Matte.

Cozinhas: Armários de cozinha com ilhargas exteriores em MDF Hidrófugo lacado a branco. Lava Louça branco da marca Schock. Tampo em Silestone branco e fundos de parede em cerâmico Cerbran 10cm x 10cm. Electrodomésticos incluídos: Placa de Indução, exaustor oculto, frigorífico combinado integrado, forno com micro-ondas, Máquina de Lavar Louça e Máquina de Lavar e Secar Roupas. Casas de Banho: Pavimento e paredes em Mármore Ibiza polido. Espelho embutido com iluminação. Móvel suspenso com Lavatório Duravit de pousar. Sanita e Bidé suspensos da marca Duravit. Misturadoras da marca Fantini. Bases de Chuveiro rebaixadas da marca Duravit e resguardo em Mármore Branco Ibiza e vidro temperado.

_Equipamentos Gerais

Classificação energética A para todas as fracções. Painéis Solares Térmicos de circulação forçada em sistema individual por apartamento. Painel Fotovoltaico de apoio às áreas comuns do edifício. Caixilharias de alumínio da marca Technal com ruptura térmica e perfil oculto, vidros de baixa transmissão térmica da Saint Gobain. Ar condicionado por condutas com unidades independentes para cada fracção (Daikin). Pré-instalação de alarme e de domótica para todas as fracções.

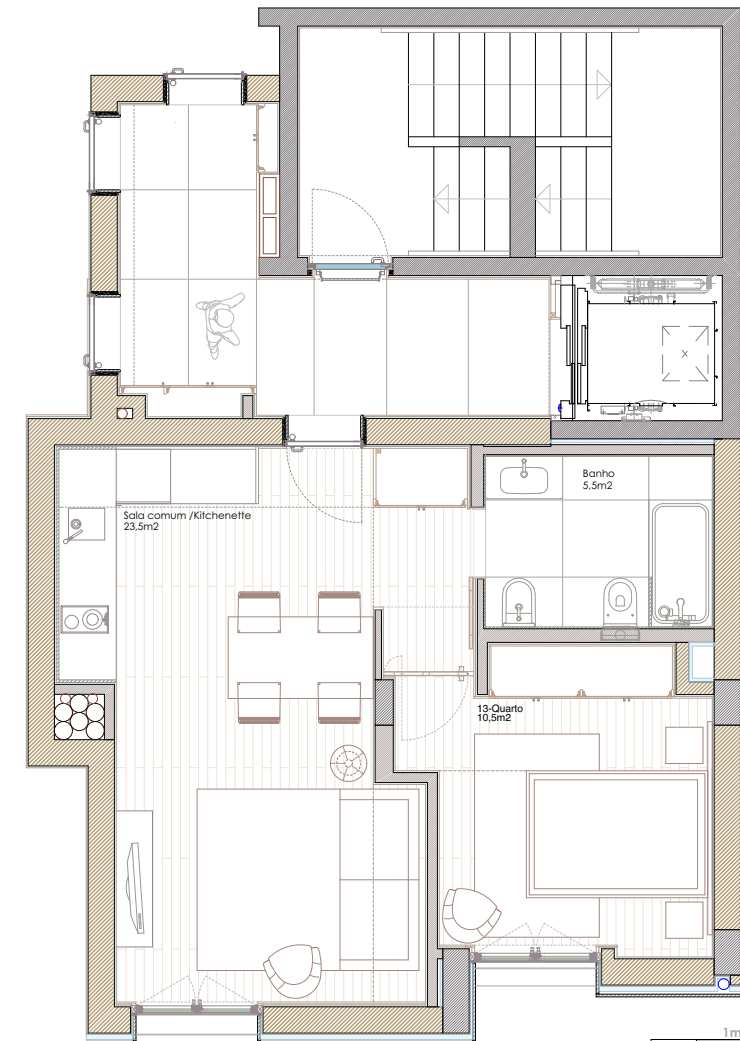

T1_i

60 m²
Lugar de Garagem - 05
Norte, Nascente

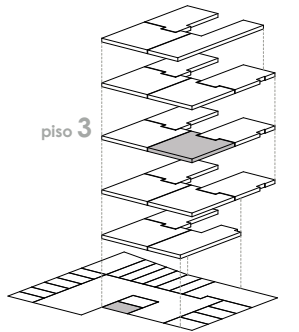

Síntese de Acabamentos

_Arranjos Exteriores

Áreas ajardinadas com relva natural, espécies características da região e godo. Passeios exteriores em betonilha esquadrelada e guias em granito. Pavimentos de acessos pedonais e viários em mármore Bateig. Rampa automóvel e área de estacionamento exterior com acabamento em pavê 100% permeável, rematados com lancis de betão pigmentados. Rega automática em todos os espaços exteriores. Iluminação pontual de toda a área exterior do edifício e muros de vedação.

_Áreas Interiores / Acessos comuns

Pavimento em Mármore Estremoz "Pele de Tigre". Paredes revestidas a Mármore Estremoz "Pele de Tigre" ou MDF hidrófugo lacado a branco. Tectos em gesso cartonado com iluminação led embutida. Elevador de 8 pessoas, com pavimento em Mármore Estremoz, e paredes revestidas a Aço Inox Escovado e Espelho Cristal. Portas de Intrusão de acesso às fracções da marca Porseg/Fichet, com Kit de atenuação acústica.

_Áreas Interiores / Apartamentos

Pavimentos em soalho de madeira de Carvalho, com 5% de brilho. Rodapé embutido em MDF hidrófugo lacado a branco e acabamento Matte. Paredes revestidas a reboco estanhado e pintadas com tintas Robbialac e acabamento Matte. Armários e Apainelados em MDF hidrófugo lacado a branco ou folheado a folha de Nogueira, ambos com acabamento Matte. Tectos falsos em gesso cartonado com acabamento estanhado e pintado, ou MDF folheado a folha de Nogueira com acabamento Matte.

Cozinhas: Armários de cozinha com ilhargas exteriores em MDF Hidrófugo lacado a branco. Lava Louça branco da marca Schock. Tampo em Silestone branco e fundos de parede em cerâmico Cerbran 10cm x 10cm. Electrodomésticos incluídos: Placa de Indução, exaustor oculto, frigorífico combinado integrado, forno com micro-ondas, Máquina de Lavar Louça e Máquina de Lavar e Secar Roupas. Casas de Banho: Pavimento e paredes em Mármore Ibiza polido. Espelho embutido com iluminação. Móvel suspenso com Lavatório Duravit de pousar. Sanita e Bidé suspensos da marca Duravit. Misturadoras da marca Fantini. Bases de Chuveiro rebaixadas da marca Duravit e resguardo em Mármore Branco Ibiza e vidro temperado.

_Equipamentos Gerais

Classificação energética A para todas as fracções. Painéis Solares Térmicos de circulação forçada em sistema individual por apartamento. Painel Fotovoltaico de apoio às áreas comuns do edifício. Caixilharias de alumínio da marca Technal com ruptura térmica e perfil oculto, vidros de baixa transmissão térmica da Saint Gobain. Ar condicionado por condutas com unidades independentes para cada fracção (Daikin). Pré-instalação de alarme e de domótica para todas as fracções.



LOGIN
foz

T1_j

60 m²
Lugar de Garagem - 06
Sul, Nascente

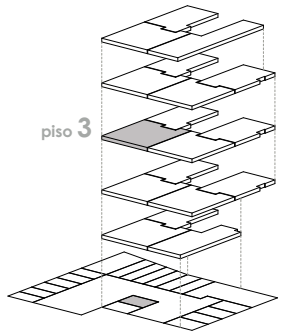

Síntese de Acabamentos

_Arranjos Exteriores

Áreas ajardinadas com relva natural, espécies características da região e godo. Passeios exteriores em betonilha esquadrelada e guias em granito. Pavimentos de acessos pedonais e viários em mármore Bateig. Rampa automóvel e área de estacionamento exterior com acabamento em pavê 100% permeável, rematados com lancis de betão pigmentados. Rega automática em todos os espaços exteriores. Iluminação pontual de toda a área exterior do edifício e muros de vedação.

_Áreas Interiores / Acessos comuns

Pavimento em Mármore Estremoz "Pele de Tigre". Paredes revestidas a Mármore Estremoz "Pele de Tigre" ou MDF hidrófugo lacado a branco. Tectos em gesso cartonado com iluminação led embutida. Elevador de 8 pessoas, com pavimento em Mármore Estremoz, e paredes revestidas a Aço Inox Escovado e Espelho Cristal. Portas de Intrusão de acesso às fracções da marca Porseg/Fichet, com Kit de atenuação acústica.

_Áreas Interiores / Apartamentos

Pavimentos em soalho de madeira de Carvalho, com 5% de brilho. Rodapé embutido em MDF hidrófugo lacado a branco e acabamento Matte. Paredes revestidas a reboco estanhado e pintadas com tintas Robbialac e acabamento Matte. Armários e Apainelados em MDF hidrófugo lacado a branco ou folheado a folha de Nogueira, ambos com acabamento Matte. Tectos falsos em gesso cartonado com acabamento estanhado e pintado, ou MDF folheado a folha de Nogueira com acabamento Matte.

Cozinhas: Armários de cozinha com ilhargas exteriores em MDF Hidrófugo lacado a branco. Lava Loiça branco da marca Schock. Tampo em Silestone branco e fundos de parede em cerâmico Cerbran 10cm x 10cm. Electrodomésticos incluídos: Placa de Indução, exaustor oculto, frigorífico combinado integrado, forno com micro-ondas, Máquina de Lavar Loiça e Máquina de Lavar e Secar Roupas.

Casas de Banho: Pavimento e paredes em Mármore Ibiza polido. Espelho embutido com iluminação. Móvel suspenso com Lavatório Duravit de pousar. Sanita e Bidé suspensos da marca Duravit. Misturadoras da marca Fantini. Bases de Chuveiro rebaixadas da marca Duravit e resguardo em Mármore Branco Ibiza e vidro temperado.

_Equipamentos Gerais

Classificação energética A para todas as fracções.

Painéis Solares Térmicos de circulação forçada em sistema individual por apartamento.

Painel Fotovoltaico de apoio às áreas comuns do edifício.

Caixilharias de alumínio da marca Technal com ruptura térmica e perfil oculto, vidros de baixa transmissão térmica da Saint Gobain.

Ar condicionado por condutas com unidades independentes para cada fracção (Daikin).

Pré-instalação de alarme e de domótica para todas as fracções.

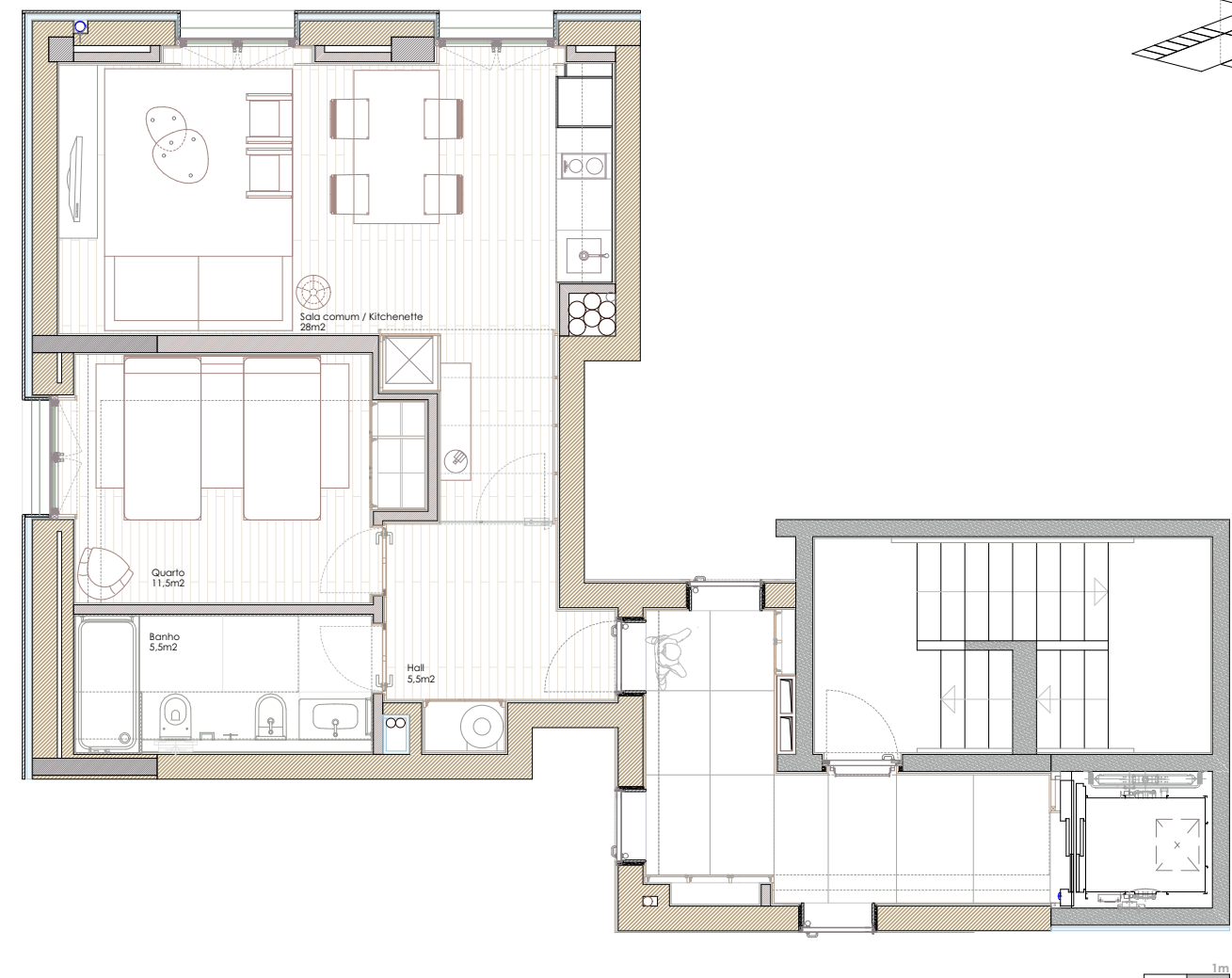

1m

LOGIN
foz

T1_m

52 m2
Lugar de Garagem - 12
Norte

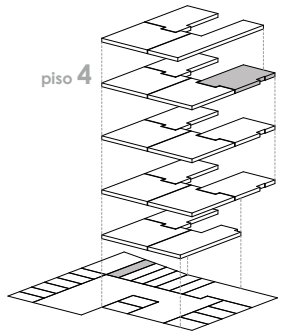

Síntese de Acabamentos

_Arranjos Exteriores

Áreas ajardinadas com relva natural, espécies características da região e godo. Passeios exteriores em betonilha esquadrelada e guias em granito. Pavimentos de acessos pedonais e viários em mármore Bateig. Rampa automóvel e área de estacionamento exterior com acabamento em pavê 100% permeável, rematados com lancis de betão pigmentados. Rega automática em todos os espaços exteriores. Iluminação pontual de toda a área exterior do edifício e muros de vedação.

_Áreas Interiores / Acessos comuns

Pavimento em Mármore Estremoz "Pele de Tigre". Paredes revestidas a Mármore Estremoz "Pele de Tigre" ou MDF hidrófugo lacado a branco. Tectos em gesso cartonado com iluminação led embutida. Elevador de 8 pessoas, com pavimento em Mármore Estremoz, e paredes revestidas a Aço Inox Escovado e Espelho Cristal. Portas de Intrusão de acesso às fracções da marca Porseg/Fichet, com Kit de atenuação acústica.

_Áreas Interiores / Apartamentos

Pavimentos em soalho de madeira de Carvalho, com 5% de brilho. Rodapé embutido em MDF hidrófugo lacado a branco e acabamento Matte. Paredes revestidas a reboco estanhado e pintadas com tintas Robbialac e acabamento Matte. Armários e Apainelados em MDF hidrófugo lacado a branco ou folheado a folha de Nogueira, ambos com acabamento Matte. Tectos falsos em gesso cartonado com acabamento estanhado e pintado, ou MDF folheado a folha de Nogueira com acabamento Matte.

Cozinhas: Armários de cozinha com ilhargas exteriores em MDF Hidrófugo lacado a branco. Lava Louça branco da marca Schock. Tapos em Silestone branco e fundos de parede em cerâmico Cerbran 10cm x 10cm. Electrodomésticos incluídos: Placa de Indução, exaustor oculto, frigorífico combinado integrado, forno com micro-ondas, Máquina de Lavar Louça e Máquina de Lavar e Secar Roupas. Casas de Banho: Pavimento e paredes em Mármore Ibiza polido. Espelho embutido com iluminação. Móvel suspenso com Lavatório Duravit de pousar. Sanita e Bidé suspensos da marca Duravit. Misturadoras da marca Fantini. Bases de Chuveiro rebaixadas da marca Duravit e resguardo em Mármore Branco Ibiza e vidro temperado.

_Equipamentos Gerais

Classificação energética A para todas as fracções. Painéis Solares Térmicos de circulação forçada em sistema individual por apartamento. Painel Fotovoltaico de apoio às áreas comuns do edifício. Caixilharias de alumínio da marca Technal com ruptura térmica e perfil oculto, vidros de baixa transmissão térmica da Saint Gobain. Ar condicionado por condutas com unidades independentes para cada fracção (Daikin). Pré-instalação de alarme e de domótica para todas as fracções.



LOGIN
foz

T1_n

60 m²
Lugar de Garagem - 01
Norte, Nascente

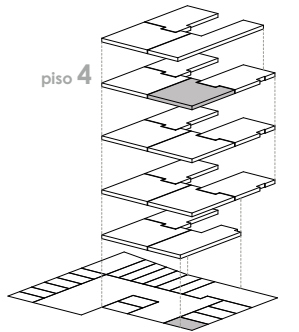

Síntese de Acabamentos

_Arranjos Exteriores

Áreas ajardinadas com relva natural, espécies características da região e godo. Passeios exteriores em betonilha esquadrelada e guias em granito. Pavimentos de acessos pedonais e viários em mármore Bateig. Rampa automóvel e área de estacionamento exterior com acabamento em pavê 100% permeável, rematados com lancis de betão pigmentados. Rega automática em todos os espaços exteriores. Iluminação pontual de toda a área exterior do edifício e muros de vedação.

_Áreas Interiores / Acessos comuns

Pavimento em Mármore Estremoz "Pele de Tigre". Paredes revestidas a Mármore Estremoz "Pele de Tigre" ou MDF hidrófugo lacado a branco. Tectos em gesso cartonado com iluminação led embutida. Elevador de 8 pessoas, com pavimento em Mármore Estremoz, e paredes revestidas a Aço Inox Escovado e Espelho Cristal. Portas de Intrusão de acesso às fracções da marca Porseg/Fichet, com Kit de atenuação acústica.

_Áreas Interiores / Apartamentos

Pavimentos em soalho de madeira de Carvalho, com 5% de brilho. Rodapé embutido em MDF hidrófugo lacado a branco e acabamento Matte. Paredes revestidas a reboco estanhado e pintadas com tintas Robbialac e acabamento Matte. Armários e Apainelados em MDF hidrófugo lacado a branco ou folheado a folha de Nogueira, ambos com acabamento Matte. Tectos falsos em gesso cartonado com acabamento estanhado e pintado, ou MDF folheado a folha de Nogueira com acabamento Matte.

Cozinhas: Armários de cozinha com ilhargas exteriores em MDF Hidrófugo lacado a branco. Lava Loiça branco da marca Schock. Tampo em Silestone branco e fundos de parede em cerâmico Cerbran 10cm x 10cm. Electrodomésticos incluídos: Placa de Indução, exaustor oculto, frigorífico combinado integrado, forno com micro-ondas, Máquina de Lavar Loiça e Máquina de Lavar e Secar Roupas. Casas de Banho: Pavimento e paredes em Mármore Ibiza polido. Espelho embutido com iluminação. Móvel suspenso com Lavatório Duravit de pousar. Sanita e Bidé suspensos da marca Duravit. Misturadoras da marca Fantini. Bases de Chuveiro rebaixadas da marca Duravit e resguardo em Mármore Branco Ibiza e vidro temperado.

_Equipamentos Gerais

Classificação energética A para todas as fracções. Painéis Solares Térmicos de circulação forçada em sistema individual por apartamento. Painel Fotovoltaico de apoio às áreas comuns do edifício. Caixa-híbrida de alumínio da marca Technal com ruptura térmica e perfil oculto, vidros de baixa transmissão térmica da Saint Gobain. Ar condicionado por condutas com unidades independentes para cada fracção (Daikin). Pré-instalação de alarme e de domótica para todas as fracções.



LOGIN
foz

T1_o

60 m2
Lugar de Garagem - 02
Sul, Nascente

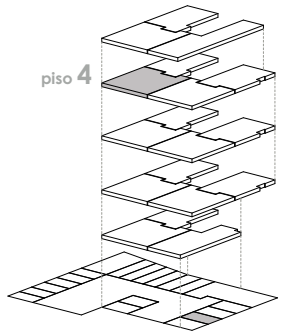

Síntese de Acabamentos

_Arranjos Exteriores

Áreas ajardinadas com relva natural, espécies características da região e godo. Passeios exteriores em betonilha esquadrelada e guias em granito. Pavimentos de acessos pedonais e viários em mármore Bateig. Rampa automóvel e área de estacionamento exterior com acabamento em pavê 100% permeável, rematados com lancis de betão pigmentados. Rega automática em todos os espaços exteriores. Iluminação pontual de toda a área exterior do edifício e muros de vedação.

_Áreas Interiores / Acessos comuns

Pavimento em Mármore Estremoz "Pele de Tigre". Paredes revestidas a Mármore Estremoz "Pele de Tigre" ou MDF hidrófugo lacado a branco. Tectos em gesso cartonado com iluminação led embutida. Elevador de 8 pessoas, com pavimento em Mármore Estremoz, e paredes revestidas a Aço Inox Escovado e Espelho Cristal. Portas de Intrusão de acesso às fracções da marca Porseg/Fichet, com Kit de atenuação acústica.

_Áreas Interiores / Apartamentos

Pavimentos em soalho de madeira de Carvalho, com 5% de brilho. Rodapé embutido em MDF hidrófugo lacado a branco e acabamento Matte. Paredes revestidas a reboco estanhado e pintadas com tintas Robbialac e acabamento Matte. Armários e Apainelados em MDF hidrófugo lacado a branco ou folheado a folha de Nogueira, ambos com acabamento Matte. Tectos falsos em gesso cartonado com acabamento estanhado e pintado, ou MDF folheado a folha de Nogueira com acabamento Matte.

Cozinhas: Armários de cozinha com ilhargas exteriores em MDF Hidrófugo lacado a branco. Lava Loiça branco da marca Schock. Tampo em Silestone branco e fundos de parede em cerâmico Cerbran 10cm x 10cm. Electrodomésticos incluídos: Placa de Indução, exaustor oculto, frigorífico combinado integrado, forno com micro-ondas, Máquina de Lavar Loiça e Máquina de Lavar e Secar Roupas.

Casas de Banho: Pavimento e paredes em Mármore Ibiza polido. Espelho embutido com iluminação. Móvel suspenso com Lavatório Duravit de posar. Sanita e Bidé suspensos da marca Duravit. Misturadoras da marca Fantini. Bases de Chuveiro rebaixadas da marca Duravit e resguardo em Mármore Branco Ibiza e vidro temperado.

_Equipamentos Gerais

Classificação energética A para todas as fracções.

Painéis Solares Térmicos de circulação forçada em sistema individual por apartamento.

Painel Fotovoltaico de apoio às áreas comuns do edifício.

Caixilharias de alumínio da marca Technal com ruptura térmica e perfil oculto, vidros de baixa transmissão térmica da Saint Gobain.

Ar condicionado por condutas com unidades independentes para cada fracção (Daikin).

Pré-instalação de alarme e de domótica para todas as fracções.

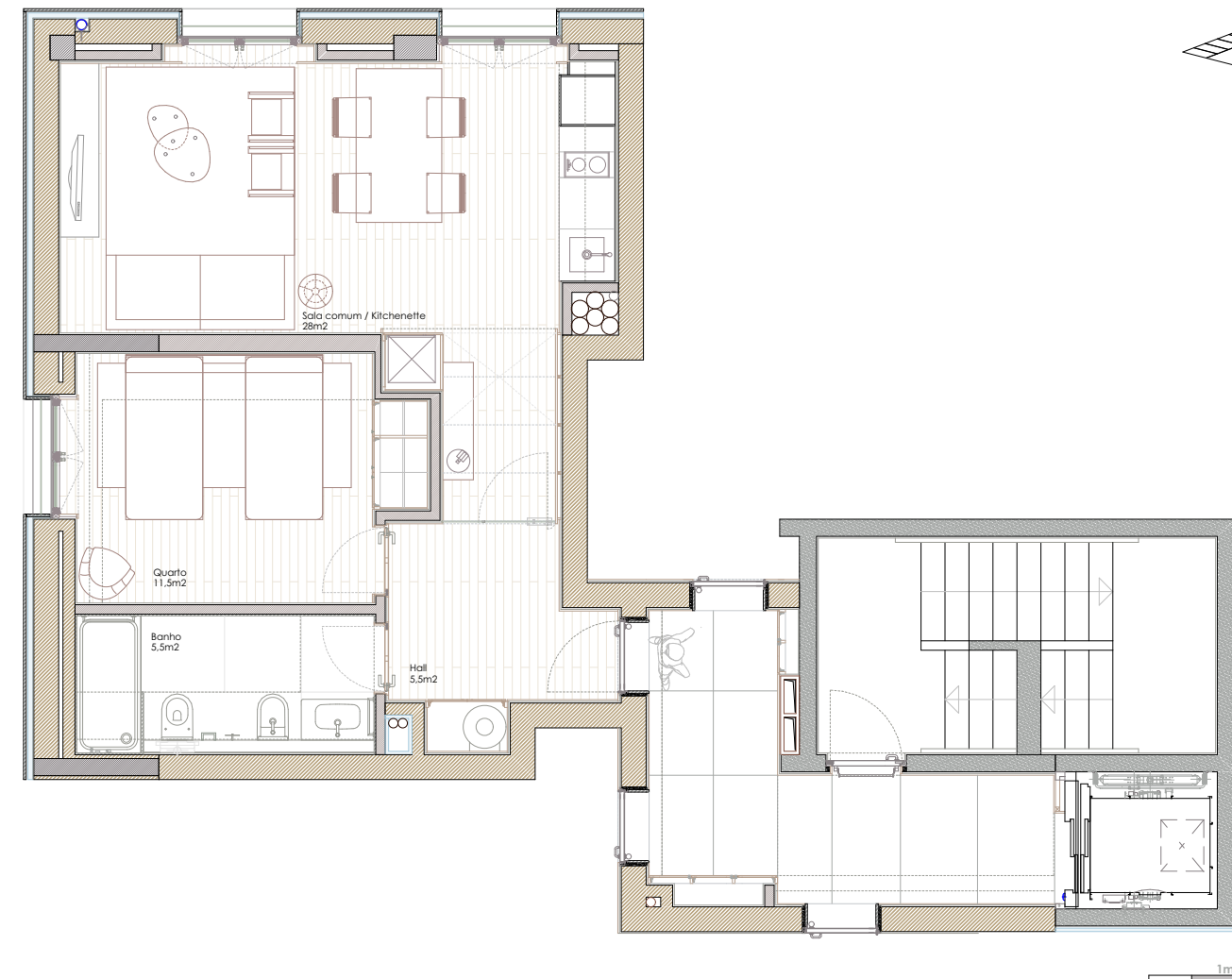

1m

LOGIN
foz

T1_p

48 m²
Lugar de Garagem - 08
Sul

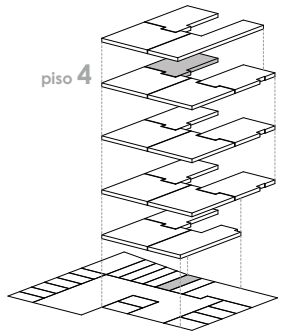

Síntese de Acabamentos

_Arranjos Exteriores

Áreas ajardinadas com relva natural, espécies características da região e godo. Passeios exteriores em betonilha esquadrelada e guias em granito. Pavimentos de acessos pedonais e viários em mármore Bateig. Rampa automóvel e área de estacionamento exterior com acabamento em pavê 100% permeável, rematados com lancis de betão pigmentados. Rega automática em todos os espaços exteriores. Iluminação pontual de toda a área exterior do edifício e muros de vedação.

_Áreas Interiores / Acessos comuns

Pavimento em Mármore Estremoz "Pele de Tigre". Paredes revestidas a Mármore Estremoz "Pele de Tigre" ou MDF hidrófugo lacado a branco. Tectos em gesso cartonado com iluminação led embutida. Elevador de 8 pessoas, com pavimento em Mármore Estremoz, e paredes revestidas a Aço Inox Escovado e Espelho Cristal. Portas de Intrusão de acesso às fracções da marca Porseg/Fichet, com Kit de atenuação acústica.

_Áreas Interiores / Apartamentos

Pavimentos em soalho de madeira de Carvalho, com 5% de brilho. Rodapé embutido em MDF hidrófugo lacado a branco e acabamento Matte. Paredes revestidas a reboco estanhado e pintadas com tintas Robbialac e acabamento Matte. Armários e Apainelados em MDF hidrófugo lacado a branco ou folheado a folha de Nogueira, ambos com acabamento Matte. Tectos falsos em gesso cartonado com acabamento estanhado e pintado, ou MDF folheado a folha de Nogueira com acabamento Matte.

Cozinhas: Armários de cozinha com ilhargas exteriores em MDF Hidrófugo lacado a branco. Lava Loiça branco da marca Schock. Tampo em Silestone branco e fundos de parede em cerâmico Cerbran 10cm x 10cm. Electrodomésticos incluídos: Placa de Indução, exaustor oculto, frigorífico combinado integrado, forno com micro-ondas, Máquina de Lavar Loiça e Máquina de Lavar e Secar Roupas. Casas de Banho: Pavimento e paredes em Mármore Ibiza polido. Espelho embutido com iluminação. Móvel suspenso com Lavatório Duravit de pousar. Sanita e Bidé suspensos da marca Duravit. Misturadoras da marca Fantini. Bases de Chuveiro rebaixadas da marca Duravit e resguardo em Mármore Branco Ibiza e vidro temperado.

_Equipamentos Gerais

Classificação energética A para todas as fracções. Painéis Solares Térmicos de circulação forçada em sistema individual por apartamento. Painel Fotovoltaico de apoio às áreas comuns do edifício. Caixilharias de alumínio da marca Technal com ruptura térmica e perfil oculto, vidros de baixa transmissão térmica da Saint Gobain. Ar condicionado por condutas com unidades independentes para cada fracção (Daikin). Pré-instalação de alarme e de domótica para todas as fracções.



LOGIN
foz

T1_q

68 m² + 32m² de Terraço
Lugar de Garagem - 03
Arecadação - 01
Norte, Nascente

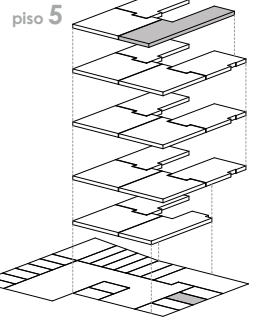

Síntese de Acabamentos

_Arranjos Exteriores

Áreas ajardinadas com relva natural, espécies características da região e godo. Passeios exteriores em betonilha esquadrelada e guias em granito. Pavimentos de acessos pedonais e viários em mármore Bateig. Rampa automóvel e área de estacionamento exterior com acabamento em pavê 100% permeável, rematados com lancis de betão pigmentados. Rega automática em todos os espaços exteriores. Iluminação pontual de toda a área exterior do edifício e muros de vedação.

_Áreas Interiores / Acessos comuns

Pavimento em Mármore Estremoz "Pele de Tigre". Paredes revestidas a Mármore Estremoz "Pele de Tigre" ou MDF hidrófugo lacado a branco. Tectos em gesso cartonado com iluminação led embutida. Elevador de 8 pessoas, com pavimento em Mármore Estremoz, e paredes revestidas a Aço Inox Escovado e Espelho Cristal. Portas de Intrusão de acesso às fracções da marca Porseg/Fichet, com Kit de atenuação acústica.

_Áreas Interiores / Apartamentos

Pavimentos em soalho de madeira de Carvalho, com 5% de brilho. Rodapé embutido em MDF hidrófugo lacado a branco e acabamento Matte. Paredes revestidas a reboco estanhado e pintadas com tintas Robbialac e acabamento Matte. Armários e Apainelados em MDF hidrófugo lacado a branco ou folheado a folha de Nogueira, ambos com acabamento Matte. Tectos falsos em gesso cartonado com acabamento estanhado e pintado, ou MDF folheado a folha de Nogueira com acabamento Matte.

Cozinhas: Armários de cozinha com ilhargas exteriores em MDF Hidrófugo lacado a branco. Lava Louça branco da marca Schock. Tampo em Silestone branco e fundos de parede em cerâmico Cerbran 10cm x 10cm. Electrodomésticos incluídos: Placa de Indução, exaustor oculto, frigorífico combinado integrado, forno com micro-ondas, Máquina de Lavar Louça e Máquina de Lavar e Secar Roupas. Casas de Banho: Pavimento e paredes em Mármore Ibiza polido. Espelho embutido com iluminação. Móvel suspenso com Lavatório Duravit de pousar. Sanita e Bidé suspensos da marca Duravit. Misturadoras da marca Fantini. Bases de Chuveiro rebaixadas da marca Duravit e resguardo em Mármore Branco Ibiza e vidro temperado.

_Equipamentos Gerais

Classificação energética A para todas as fracções. Painéis Solares Térmicos de circulação forçada em sistema individual por apartamento. Painel Fotovoltaico de apoio às áreas comuns do edifício. Caixilharias de alumínio da marca Technal com ruptura térmica e perfil oculto, vidros de baixa transmissão térmica da Saint Gobain. Ar condicionado por condutas com unidades independentes para cada fracção (Daikin). Pré-instalação de alarme e de domótica para todas as fracções.



LOGIN
foz

T1_r

60 m²
Lugar de Garagem - 04
Sul, Nascente

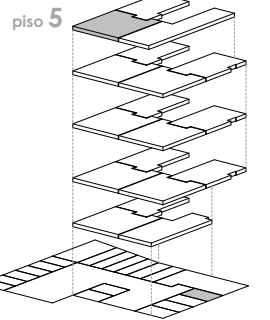

Síntese de Acabamentos

_Arranjos Exteriores

Áreas ajardinadas com relva natural, espécies características da região e godo. Passeios exteriores em betonilha esquadrelada e guias em granito. Pavimentos de acessos pedonais e viários em mármore Bateig. Rampa automóvel e área de estacionamento exterior com acabamento em pavê 100% permeável, rematados com lancis de betão pigmentados. Rega automática em todos os espaços exteriores. Iluminação pontual de toda a área exterior do edifício e muros de vedação.

_Áreas Interiores / Acessos comuns

Pavimento em Mármore Estremoz "Pele de Tigre". Paredes revestidas a Mármore Estremoz "Pele de Tigre" ou MDF hidrófugo lacado a branco. Tectos em gesso cartonado com iluminação led embutida. Elevador de 8 pessoas, com pavimento em Mármore Estremoz, e paredes revestidas a Aço Inox Escovado e Espelho Cristal. Portas de Intrusão de acesso às fracções da marca Porseg/Fichet, com Kit de atenuação acústica.

_Áreas Interiores / Apartamentos

Pavimentos em soalho de madeira de Carvalho, com 5% de brilho. Rodapé embutido em MDF hidrófugo lacado a branco e acabamento Matte. Paredes revestidas a reboco estanhado e pintadas com tintas Robbialac e acabamento Matte. Armários e Apainelados em MDF hidrófugo lacado a branco ou folheado a folha de Nogueira, ambos com acabamento Matte. Tectos falsos em gesso cartonado com acabamento estanhado e pintado, ou MDF folheado a folha de Nogueira com acabamento Matte.

Cozinhas: Armários de cozinha com ilhargas exteriores em MDF Hidrófugo lacado a branco. Lava Louças branco da marca Schock. Tampo em Silestone branco e fundos de parede em cerâmico Cerbran 10cm x 10cm. Electrodomésticos incluídos: Placa de Indução, exaustor oculto, frigorífico combinado integrado, forno com micro-ondas, Máquina de Lavar Louças e Máquina de Lavar e Secar Roupas.

Casas de Banho: Pavimento e paredes em Mármore Ibiza polido. Espelho embutido com iluminação. Móvel suspenso com Lavatório Duravit de pousar. Sanita e Bidé suspensos da marca Duravit. Misturadoras da marca Fantini. Bases de Chuveiro rebaixadas da marca Duravit e resguardo em Mármore Branco Ibiza e vidro temperado.

_Equipamentos Gerais

Classificação energética A para todas as fracções.

Painéis Solares Térmicos de circulação forçada em sistema individual por apartamento.

Painel Fotovoltaico de apoio às áreas comuns do edifício.

Caixilharias de alumínio da marca Technal com ruptura térmica e perfil oculto, vidros de baixa transmissão térmica da Saint Gobain.

Ar condicionado por condutas com unidades independentes para cada fracção (Daikin).

Pré-instalação de alarme e de domótica para todas as fracções.

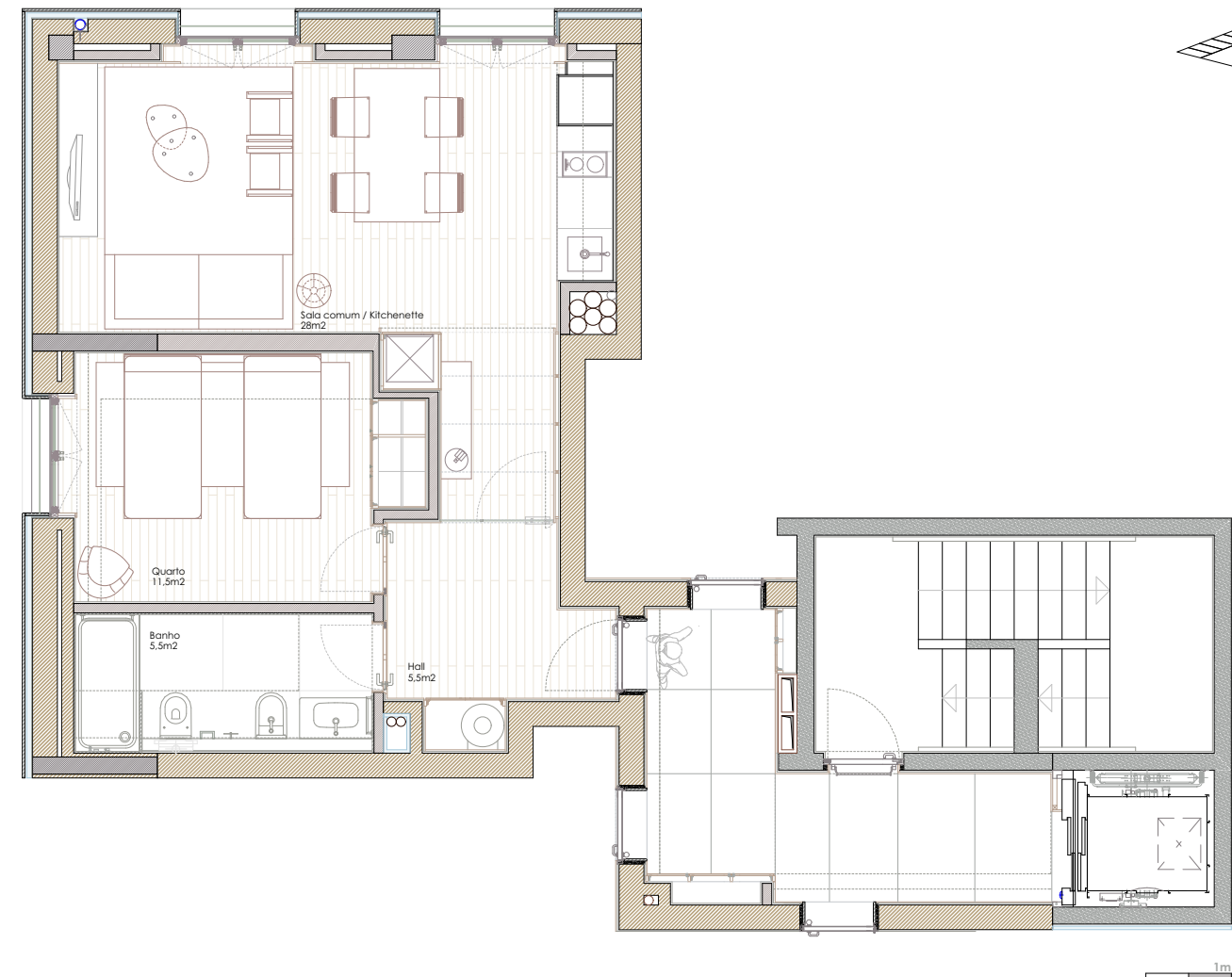

LOGIN
foz

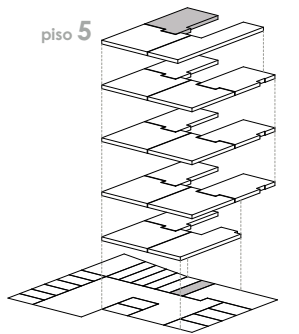

Síntese de Acabamentos

_Arranjos Exteriores

Áreas ajardinadas com relva natural, espécies características da região e godo. Passeios exteriores em betonilha esquadrelada e guias em granito. Pavimentos de acessos pedonais e viários em mármore Bateig. Rampa automóvel e área de estacionamento exterior com acabamento em pavê 100% permeável, rematados com lancis de betão pigmentados. Rega automática em todos os espaços exteriores. Iluminação pontual de toda a área exterior do edifício e muros de vedação.

_Áreas Interiores / Acessos comuns

Pavimento em Mármore Estremoz "Pele de Tigre". Paredes revestidas a Mármore Estremoz "Pele de Tigre" ou MDF hidrófugo lacado a branco. Tectos em gesso cartonado com iluminação led embutida. Elevador de 8 pessoas, com pavimento em Mármore Estremoz, e paredes revestidas a Aço Inox Escovado e Espelho Cristal. Portas de Intrusão de acesso às fracções da marca Porseg/Fichet, com Kit de atenuação acústica.

_Áreas Interiores / Apartamentos

Pavimentos em soalho de madeira de Carvalho, com 5% de brilho. Rodapé embutido em MDF hidrófugo lacado a branco e acabamento Matte. Paredes revestidas a reboco estanhado e pintadas com tintas Robbialac e acabamento Matte. Armários e Apainelados em MDF hidrófugo lacado a branco ou folheado a folha de Nogueira, ambos com acabamento Matte. Tectos falsos em gesso cartonado com acabamento estanhado e pintado, ou MDF folheado a folha de Nogueira com acabamento Matte.

Cozinhas: Armários de cozinha com ilhargas exteriores em MDF Hidrófugo lacado a branco. Lava Loiça branco da marca Schock. Tampo em Silestone branco e fundos de parede em cerâmico Cerbran 10cm x 10cm. Electrodomésticos incluídos: Placa de Indução, exaustor oculto, frigorífico combinado integrado, forno com micro-ondas, Máquina de Lavar Loiça e Máquina de Lavar e Secar Roupas. Casas de Banho: Pavimento e paredes em Mármore Ibiza polido. Espelho embutido com iluminação. Móvel suspenso com Lavatório Duravit de pousar. Sanita e Bidé suspensos da marca Duravit. Misturadoras da marca Fantini. Bases de Chuveiro rebaixadas da marca Duravit e resguardo em Mármore Branco Ibiza e vidro temperado.

_Equipamentos Gerais

Classificação energética A para todas as fracções. Painéis Solares Térmicos de circulação forçada em sistema individual por apartamento. Painel Fotovoltaico de apoio às áreas comuns do edifício. Caixilharias de alumínio da marca Technal com ruptura térmica e perfil oculto, vidros de baixa transmissão térmica da Saint Gobain. Ar condicionado por condutas com unidades independentes para cada fracção (Daikin). Pré-instalação de alarme e de domótica para todas as fracções.

